



CENTRO DE EDUCAÇÃO INFANTIL NOSSA SENHORA DE FÁTIMA

CNPJ: 47.599.766/0001-06 – e mail: ceinsffartura@yahoo.com.br
Rua Santa Bernadete, 171 VI de Fátima Fone 14 3382 1327 CEP 18873-114 FARTURA-SP

RELATÓRIO MENSAL DE ATIVIDADES

Termo	11-M/2022 - REFORMA	Referência	DEZEMBRO/2022
-------	---------------------	------------	---------------

ATIVIDADES DESENVOLVIDAS

No mês dezembro, foi dada continuidade a reforma, conforme a planilha e cronograma.
Segue o Laudo de Acompanhamento de andamento da obra, elaborado pelo engenheiro responsável e as fotos em anexo.

Fartura, 31 de dezembro de 2022.

Tânia Regina Teixeira Garcia
Técnica/Acompanhou a obra

**“PROFAR – PROJETOS, PLANEJAMENTOS E ASSISTÊNCIA AGRO-PECUARIA
LTDA – ME”**

Rua Belgrave Teixeira de Carvalho, nº 467 – Vila Nova – Fartura/SP
CNPJ: 66.491.309/0001-30 IE: Isento IM:74/93 FONE: (14)9-97880177

**LAUDO PARA ACOMPANHAMENTO DE ANDAMENTO DE OBRA
EM EDIFÍCIO INSTITUCIONAL**

FARTURA, 24 DE JANEIRO DE 2023

A

CENTRO DE EDUCAÇÃO INFANTIL NOSSA SENHORA DE FÁTIMA

Declaro para os devidos fins, que a obra se encontra com execução finalizada, conforme previsto em cronogramas e planilhas.

Seguem os itens executados nesta etapa:

- Execução de forração em lâminas de PVC;
- Execução de reboco de acabamento no entorno interno de aberturas para portas e janelas;
- Execução de rebo nas paredes externas que fazem face para a rua;
- Limpeza dos ambientes e remoção de materiais utilizados para a execução dos serviços.

Execução de itens conforme relatório fotográfico.

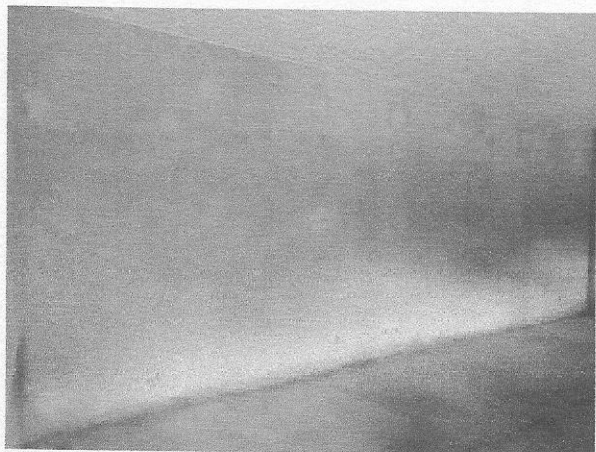
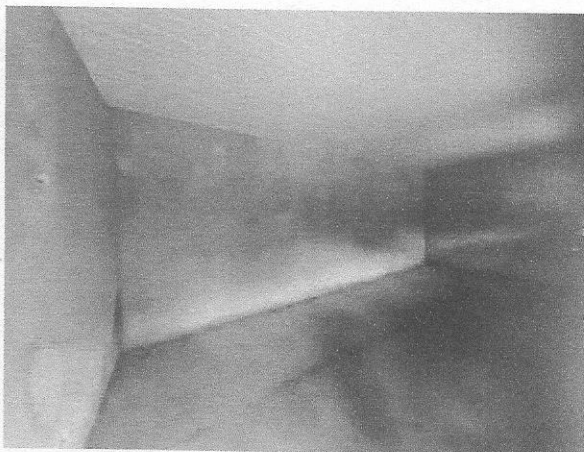
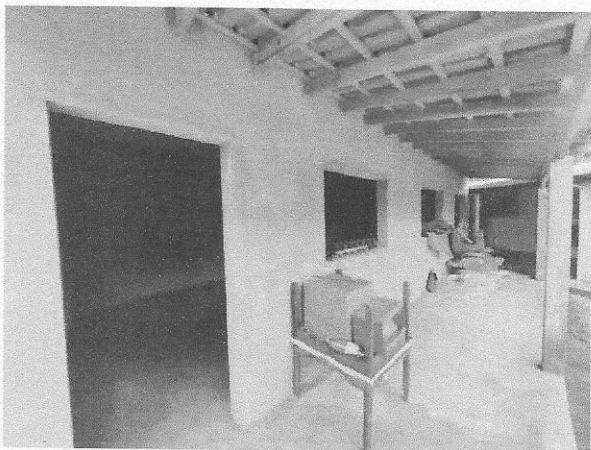

**“PROFAR – PROJETOS, PLANEJAMENTOS E ASSISTÊNCIA AGRO-PECUARIA
LTDA – ME”**

Rua Belgrave Teixeira de Carvalho, nº 467 – Vila Nova – Fartura/SP
CNPJ: 66.491.309/0001-30 IE: Isento IM:74/93 FONE: (14)9-97880177

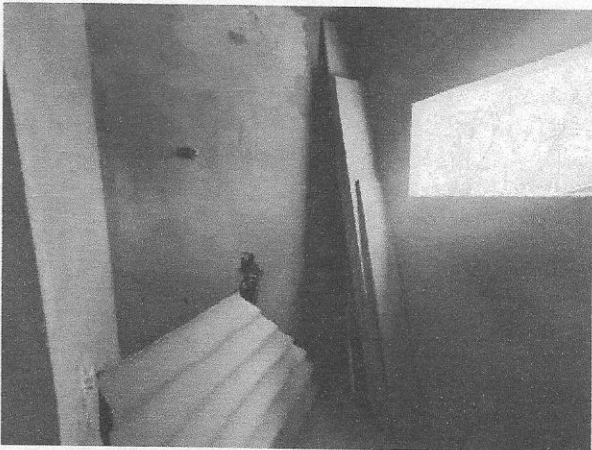
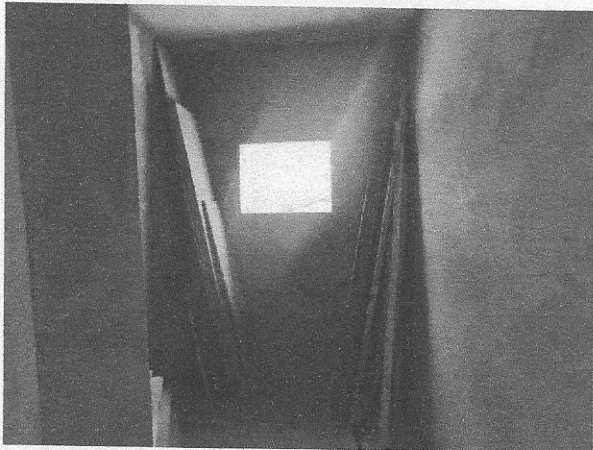
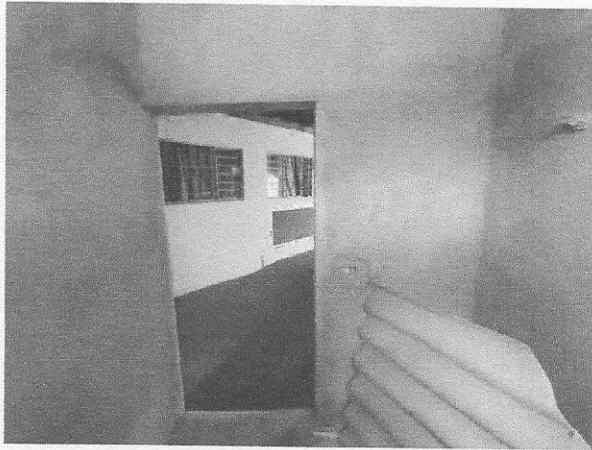
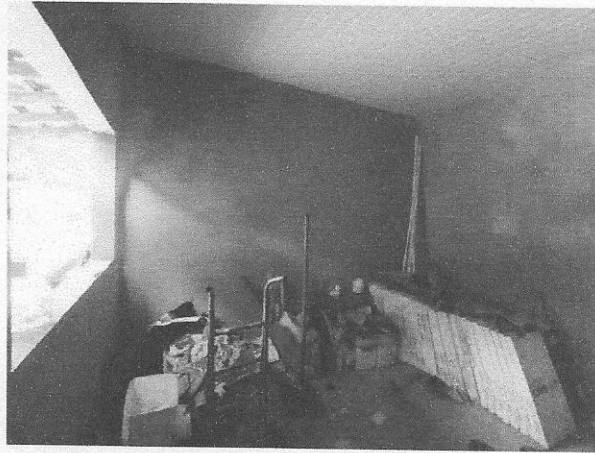
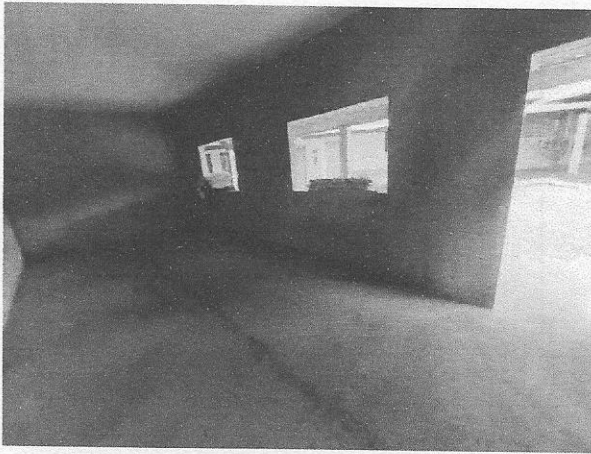

**“PROFAR – PROJETOS, PLANEJAMENTOS E ASSISTÊNCIA AGRO-PECUARIA
LTDA – ME”**

Rua Belgrave Teixeira de Carvalho, nº 467 – Vila Nova – Fartura/SP
CNPJ: 66.491.309/0001-30 IE: Isento IM:74/93 FONE: (14)9-97880177

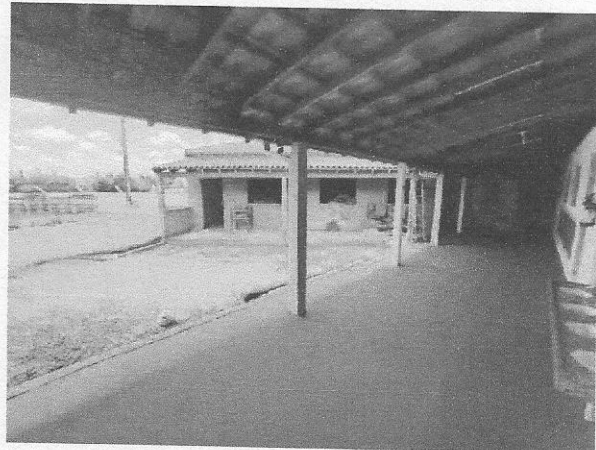
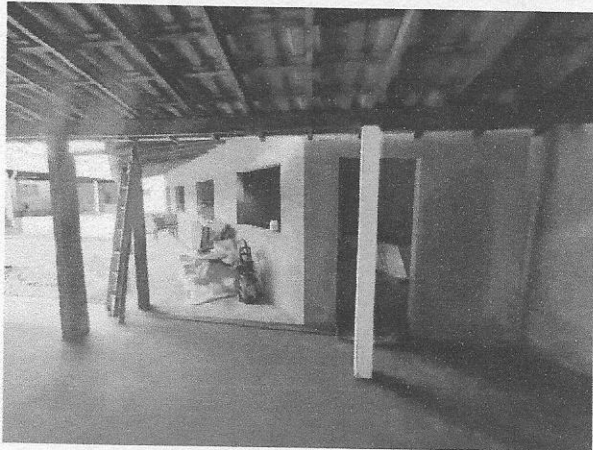
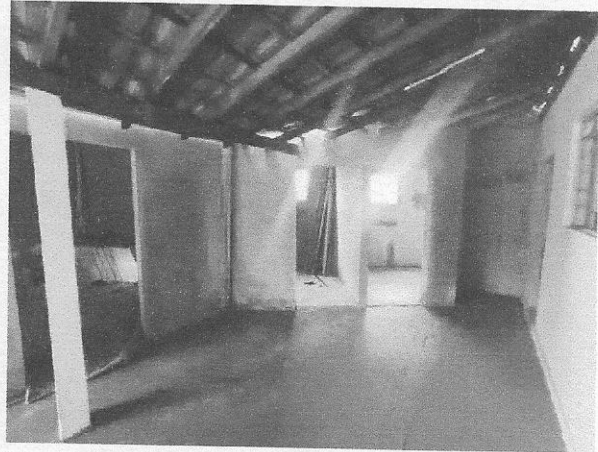
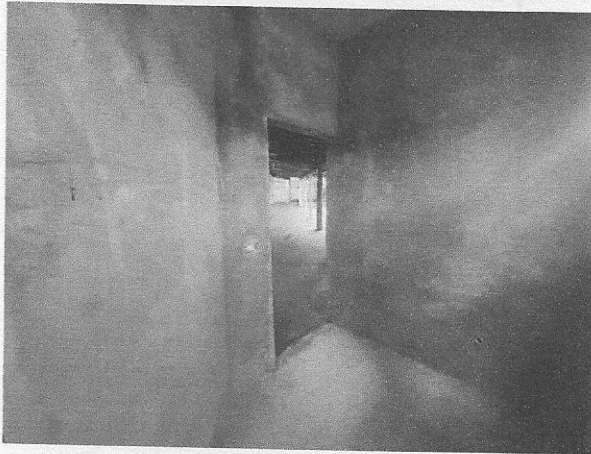
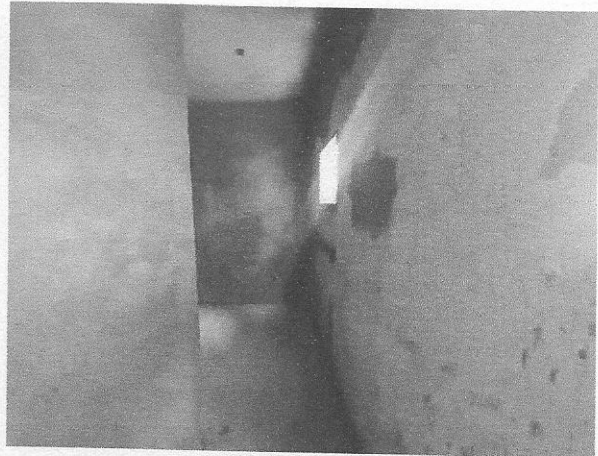
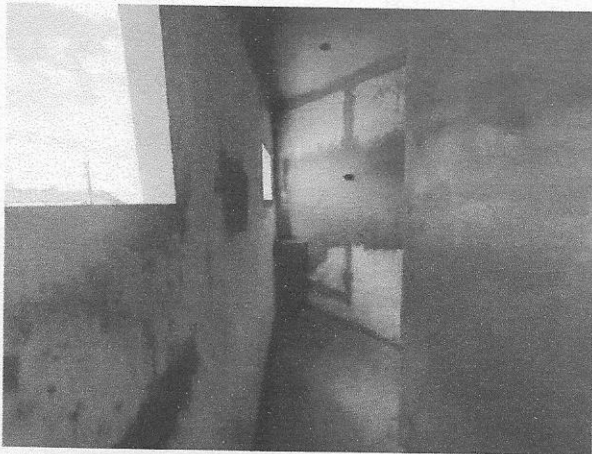

**“PROFAR – PROJETOS, PLANEJAMENTOS E ASSISTÊNCIA AGRO-PECUARIA
LTDA – ME”**

Rua Belgrave Teixeira de Carvalho, nº 467 – Vila Nova – Fartura/SP
CNPJ: 66.491.309/0001-30 IE: Isento IM:74/93 FONE: (14)9-97880177

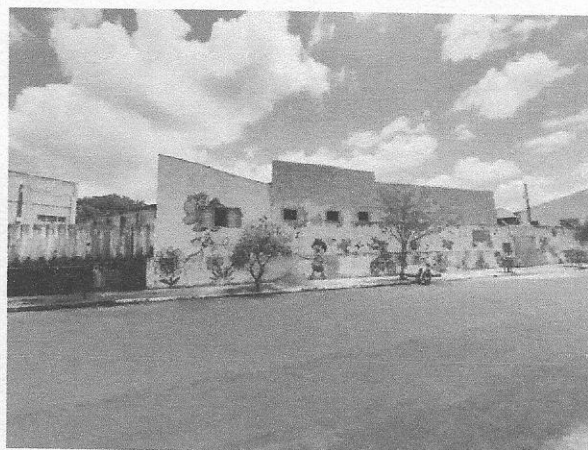
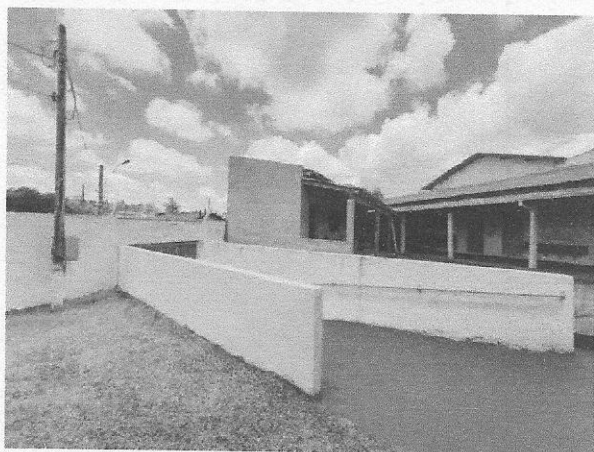

Declaro ainda para os devidos fins, que a obra se encontra com 100% (cem por cento) já executada, referente ao orçamento proposto.

OBS.: Porcentagem atual contemplando 100% da obra.

Não estando incluso em orçamento, execução de pisos, azulejos, pintura, louças e metais, instalações elétricas e hidráulicas.

Sem mais para o momento, nos colocamos à disposição para quaisquer esclarecimentos.

Atenciosamente,

Engº Paulo Roberto Lucareli
Crea: 0600550303